



Regione Piemonte  
Città Metropolitana di Torino  
Comune di  
**SUSA**

11



Finanziato  
dall'Unione europea  
NextGenerationEU  
Piano Nazionale di Ripresa e Resilienza (PNRR)  
Missione 2, Componente 4,  
Investimento 2.2 "Interventi per la resilienza, la valorizzazione del territorio e l'efficienza  
energetica dei comuni. Piccole e medie opere"

MIGLIORAMENTO SISMICO  
DELLA SCUOLA DELL'INFANZIA  
DI VIA RE COZIO  
CUPD89H18000110001

Tav ED11

PROGETTO  
DEFINITIVO/ESECUTIVO

SCALA: 1:100  
DATA: 12/2023  
COM. AS2316  
REV.  
FILE:

STATO DI PROGETTO:  
PROSPETTI

Progetto:



Studio Tecnico Associato  
Arch. Vergnano - Ing. Camelliti - Arch. Di Gregorio - Arch. Arena - Arch. Matera  
Corso Peschiera 136, 10138 Torino  
C.F./P. IVA 10678860015  
Tel 011 0361986 Fax 011 0361987 PEC studio.as32@legalmail.it

Responsabile Unico del Procedimento: Arch. Maria Grazia De Michele

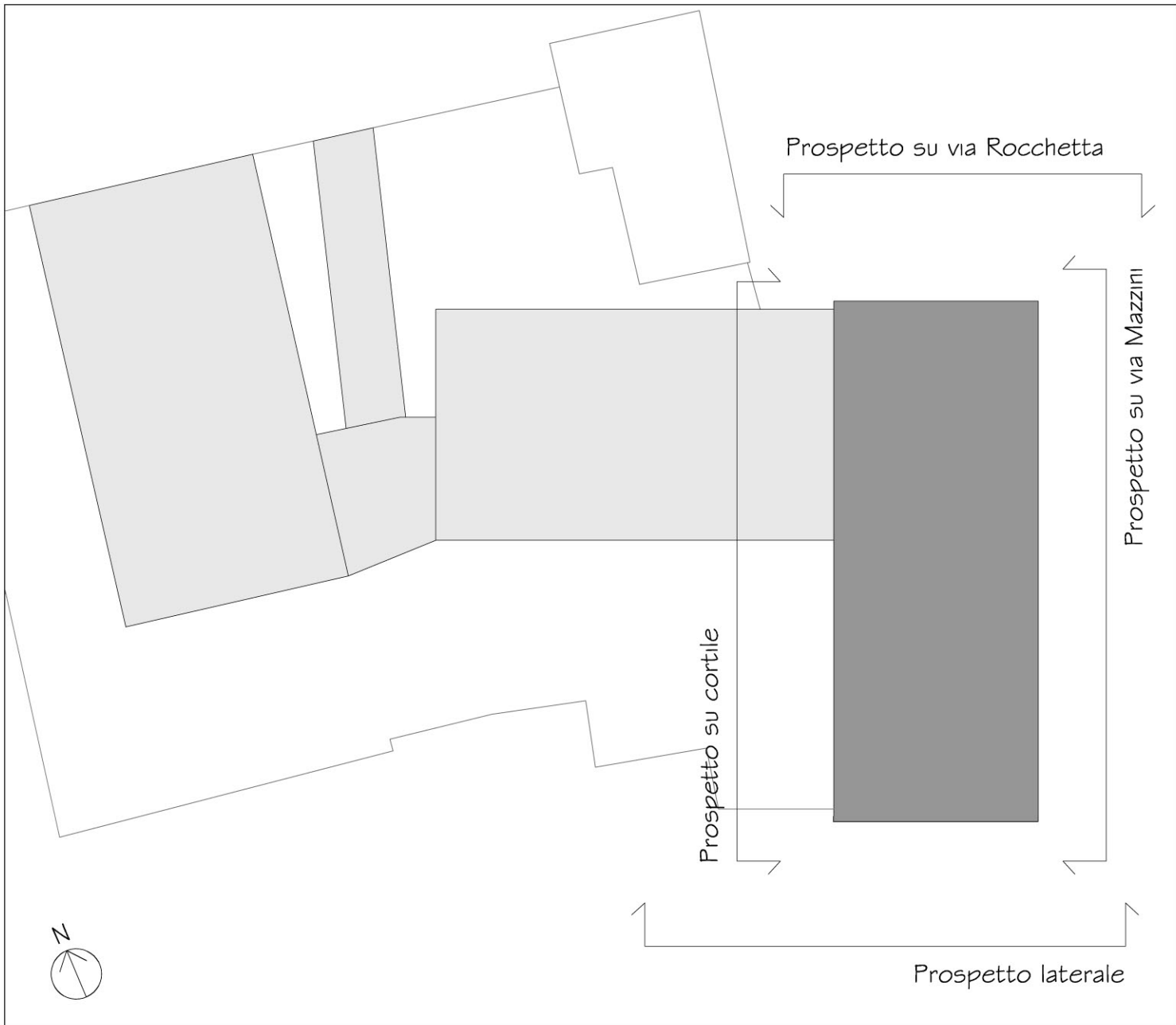

LEGENDA

 Sverniciatura del serramento in legno con superficie lavorata a pannelli quadri e modanature, eseguita in loco, compresa carteggiatura, rimozione e successivo riposizionamento dell'elemento



IMMAGINE POST INTERVENTO



PROSPETTO PRINCIPALE SU VIA MAZZINI

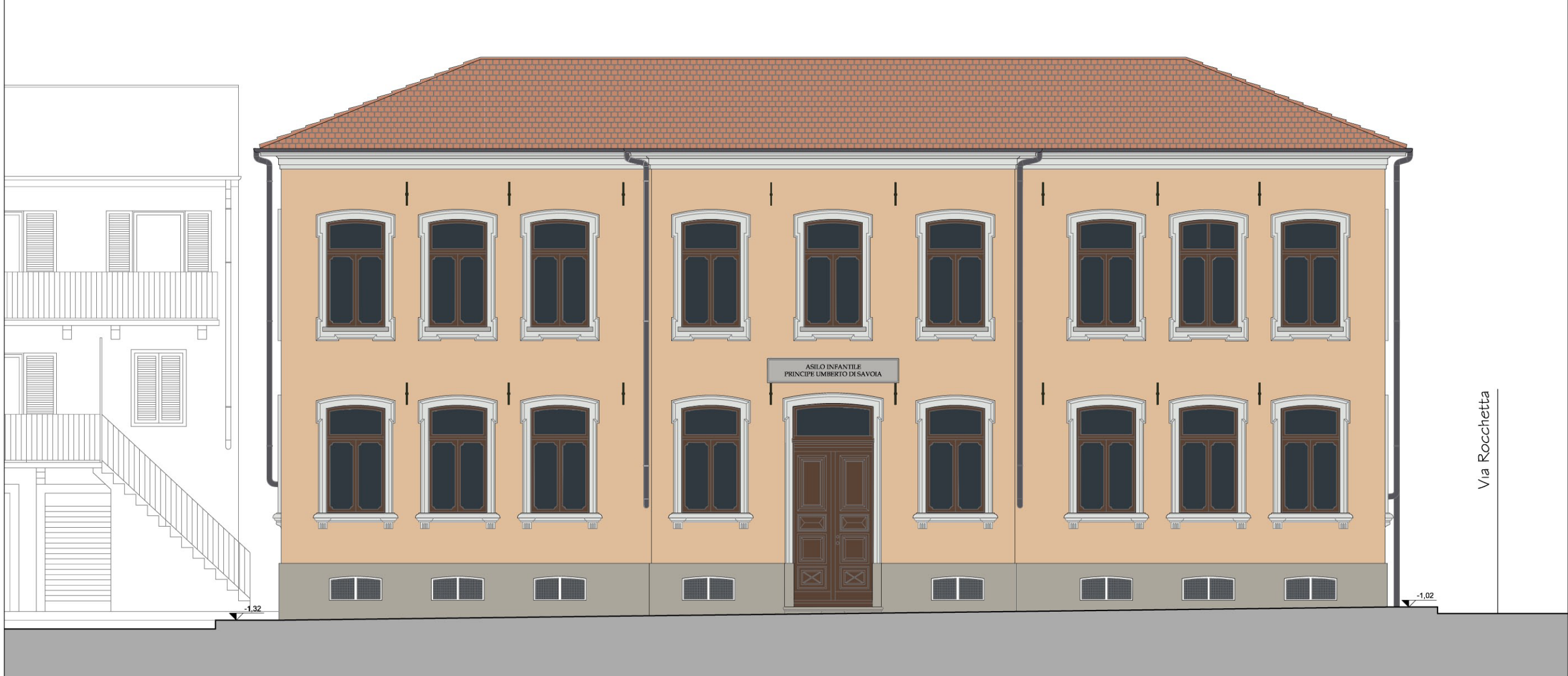

PROSPETTO PRINCIPALE SU VIA MAZZINI



PROSPETTO LATERALE

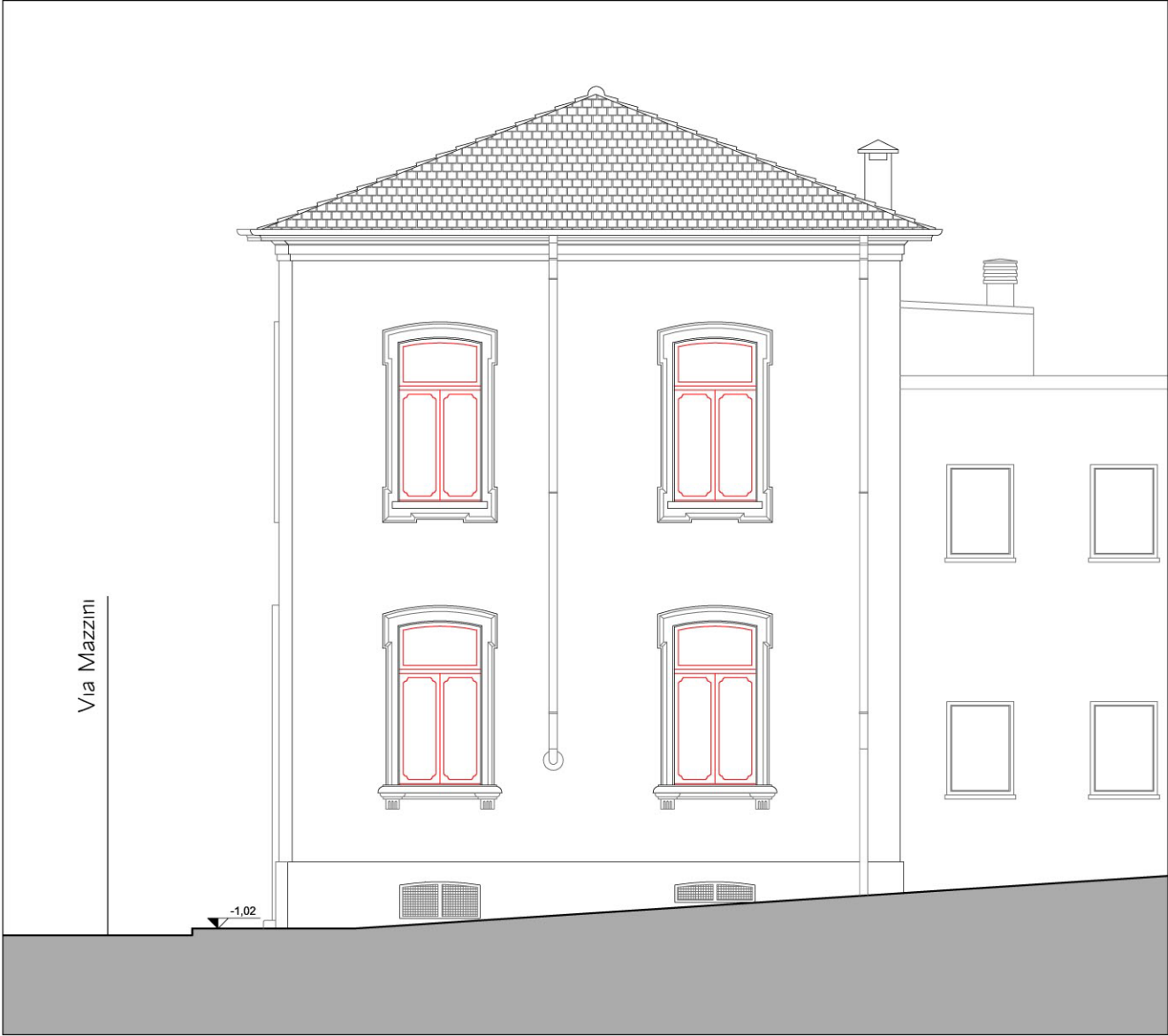

PROSPETTO LATERALE SU VIA ROCCHETTA

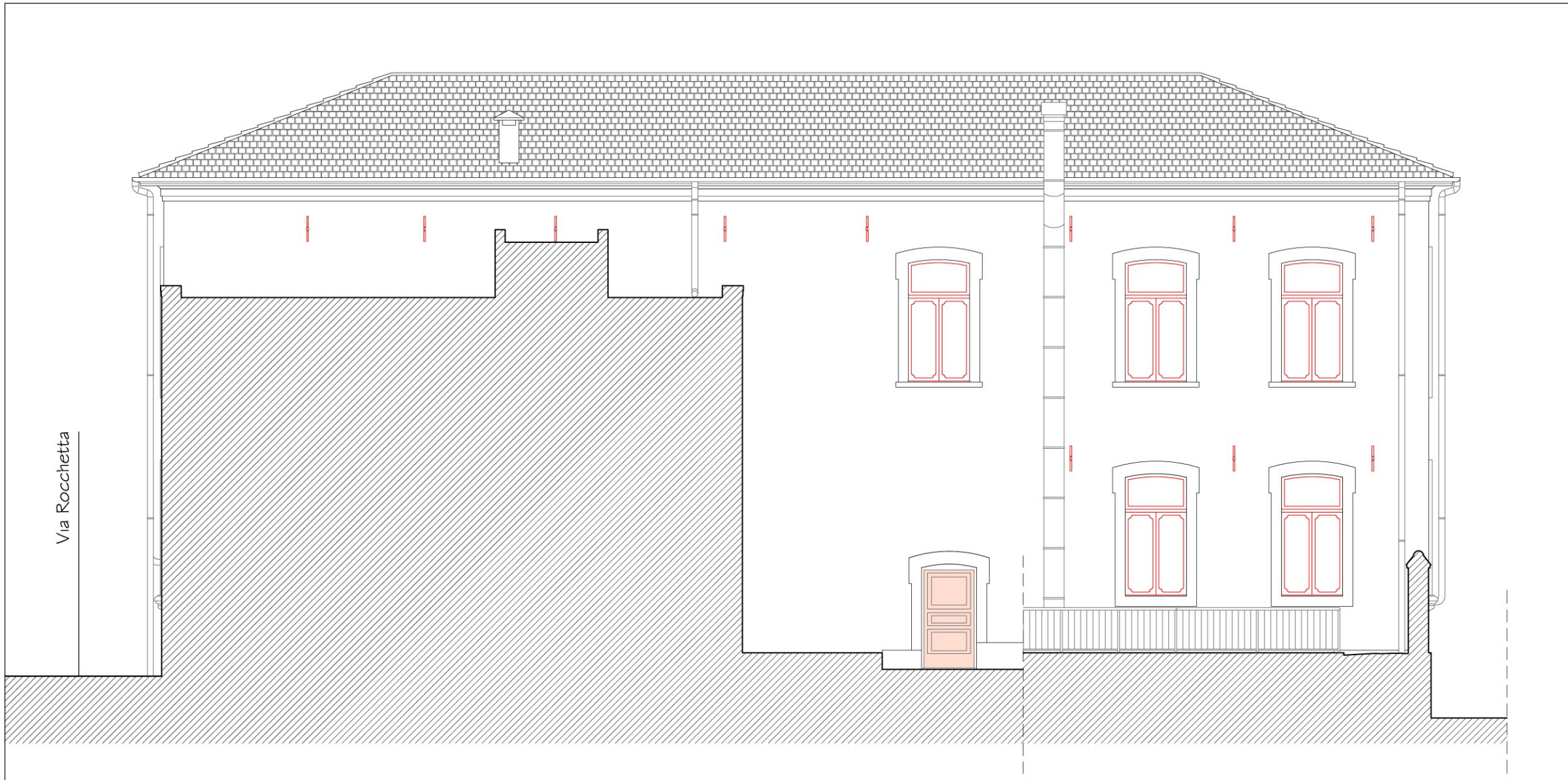

PROSPETTO RETRO SU CORTILE